

BFW Leipzig – der Reha-Spezialist

Das BFW Leipzig ist eine Einrichtung zur Teilhabe am Arbeitsleben (berufliche Rehabilitation). Seit 28 Jahren sind wir in den Bereichen der Berufsorientierung/Arbeitsprobung, Qualifizierung/Umschulung und Arbeitsvermittlung tätig.

Unsere Angebote richten sich an Menschen mit gesundheitlichen Einschränkungen, die ihren Beruf nicht mehr ausüben können. Ihnen bieten wir psychologische, pädagogische, medizinische, soziale und vermittlungsfördernde Unterstützung.

Zudem finden Sie Angebote für Arbeitslose mit einem Bildungsgutschein, Bundeswehrangehörige, Arbeitgeber oder Arbeitnehmer unter www.bfw-leipzig.de.

Nach Abschluss einer Umschulung oder Erstausbildung (IngE) erhalten die Teilnehmer ein Abschlusszeugnis der prüfenden Kammer und zusätzlich ein Hauszeugnis vom BFW Leipzig. Bei allen anderen Maßnahmen (außer BF/AP und BF/AP lang) wird den Teilnehmern am Ende ein aussagefähiges Zertifikat vom BFW Leipzig ausgestellt.

Die aktuellen Vermittlungsquoten entnehmen Sie bitte der Webseite www.bfw-leipzig.de/integration.

Das BFW verfügt in Leipzig über ein modernes Internat mit 296 Einzelappartements. Auch für Rollstuhlfahrer, Allergiker und Alleinerziehende mit Kind halten wir geeignete Unterkünfte bereit. Bitte beachten Sie, dass eine Unterbringung Jugendlicher unter 18 Jahren im Internat nicht möglich ist.

Zum BFW Leipzig gehören das BTZ Leipzig am BFW, das BTZ Chemnitz sowie Außenstellen in Chemnitz, Döbeln und Brand-Erbisdorf.

Infotage und individuelle Beratung

Wir beraten Sie bei Ihrer Suche nach einer neuen beruflichen Perspektive. Nutzen Sie einen unserer monatlichen Informationstage oder vereinbaren Sie mit uns einen individuellen Termin zum Beratungsgespräch.

Infotage 2019

- 11. Januar 2019
- 08. Februar 2019
- 08. März 2019
- 12. April 2019
- 10. Mai 2019
- 14. Juni 2019
- 12. Juli 2019
- 16. August 2019
- 13. September 2019
- 11. Oktober 2019
- 08. November 2019
- 13. Dezember 2019

Beginn: 10.00 Uhr; Ende: ca. 13.30 Uhr;
Treffpunkt: Empfang Haus 3;
Bitte melden Sie sich vorab telefonisch oder per E-Mail an.

Kontakt

Berufsförderungswerk Leipzig gemeinnützige GmbH

Georg-Schumann-Straße 148
04159 Leipzig

Information / Beratung

Steffen Gonsior, Corinna Schulze
Telefon: 0341 9175-305 / -306
Telefax: 0341 9175-104
info@bfw-leipzig.de

Anmeldung für Leistungsträger

Telefon: 0341 9175-302
Telefax: 0341 9175-63333
anmeldung@bfw-leipzig.de

www.bfw-leipzig.de

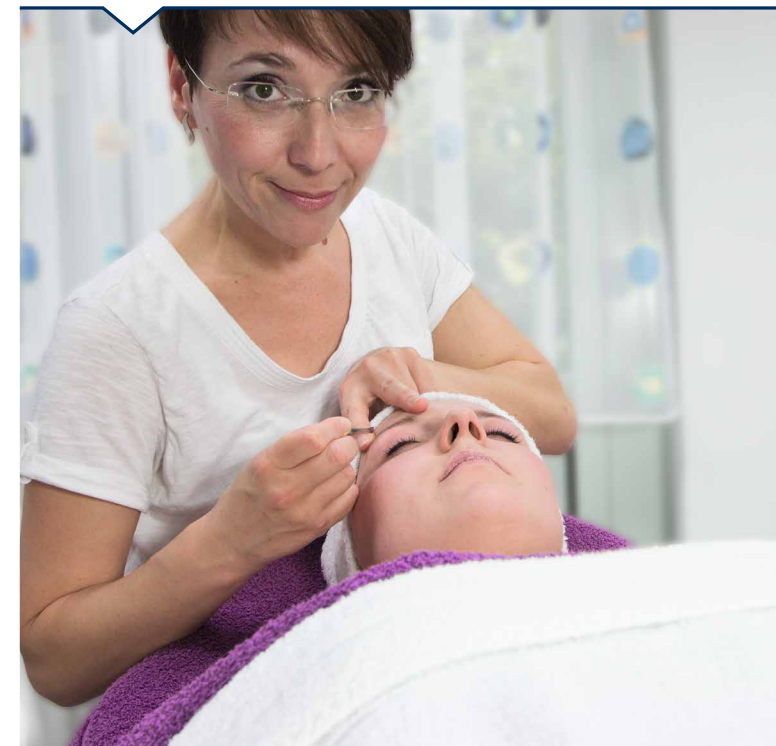

ANGEBOTE UND INFOTAGE
LEIPZIG 2019
Leistungen zur Teilhabe am Arbeitsleben

Berufsfindung/Arbeitserprobung (BF/AP)

→ *Berufsorientierung und Einschätzung der beruflichen Eignung*

- BF/AP – Assessment, bis 2 Wochen
- BF/AP lang – Assessment, 6 Wochen (für Menschen mit psychischen Beeinträchtigungen) – im BTZ Leipzig am BFW

Reha-Vorbereitungslehrgänge (RVL)

→ *Aktualisierung von Schulkenntnissen zur Vorbereitung auf eine Umschulung*

- RVL, 5, 3 oder 1 ½ Monate
- RVL, 2 Monate – nur für Technische Produktdesigner
- RVL-ProBe, 1 Monat – für Wiedereinsteiger in eine Qualifizierung
- Stabilisierung und Vorbereitung auf eine Umschulung (SVU), 6 Monate (für Menschen mit psychischen Beeinträchtigungen) – im BTZ Leipzig am BFW
- RVL-DAZ – mit berufsbezogenem Deutsch als Zweitsprache¹, Start: 21. Januar 2019

Einhandschreibtraining

→ *Umlernen auf das Schreiben mit der anderen Hand*

- Links- bzw. Rechtsschreibtraining, Dauer 2 Wochen

Umschulungen

→ *Neuer Berufsabschluss (z.B. IHK, HWK), Dauer i.d.R. 24 Monate*

Kaufmännische Umschulungen

- Immobilienkauffrau/-mann
- Industriekauffrau/-mann
- Kauffrau/-mann für Büromanagement
- Kauffrau/-mann im E-Commerce
- Kauffrau/-mann im Groß- und Außenhandel, Fachrichtung Großhandel
- Kauffrau/-mann für Spedition und Logistikdienstleistung
- Steuerfachangestellte/-r²
- Verwaltungsfachangestellte/-r, Fachrichtung Landes- und Kommunalverwaltung

Gewerblich-technische Umschulungen

- Elektroniker/-in für Geräte und Systeme
- Fachinformatiker/-in, Fachrichtung Anwendungsentwicklung

- Fachinformatiker/-in, Fachrichtung Systemintegration
- Geprüfte/-r Qualitätsfachfrau/-mann Fertigungsprüftechnik
- Industrieelektriker/-in, Fachrichtung Geräte und Systeme
- Mediengestalter/-in Digital und Print, FR Gestaltung und Technik
- Technische/-r Produktdesigner/-in, Fachrichtung Maschinen- und Anlagenkonstruktion³

Umschulung im Gesundheitswesen

- Kosmetiker/-in

Betriebliche Umschulungen

→ *Neuer Berufsabschluss in verkürzter Dauer, Umschulung in Betrieb und Berufsschule*

- Vorförderung
- bbU-Reha (begleitete betriebliche Umschulung) – Qualifizierung in Betrieb und Berufsschule in fast allen Berufen

Weiterbildungen

→ *Qualifizierungen in Teilbereichen einer Umschulung*

- Fachkosmetiker/-in, 12 Monate
- Fertigungskontrolleur/-in, 15 Monate

Qualifizierungen mit Zertifikat

→ *Qualifizierungen in unterschiedlichen Tätigkeitsbereichen*

Kaufmännischer Bereich, bis 10 Monate

- Büroassistent/-in
- Sachbearbeiter/-in Buchhaltung mit SAP/DATEV/Lexware
- Sachbearbeiter/-in Personal mit SAP/DATEV/Lexware

Bereich Dienstleistungen, bis 10 Monate

- Betreuungskraft für Demenzkranke
- Fachkraft im Bewachungsgewerbe
- Servicehandwerker/-in / Hausmeister/-in

Gewerblich-technischer Bereich, bis 12 Monate

- CNC-Fachkraft
- Fachkraft für Fahrzeugaufbereitung Smart Repair (**Neu**)
- Netzwerkadministrator

Bereich Vertrieb/Service/Organisation, bis 12 Monate

- Empfangsmitarbeiter/-in
- Fachkraft im Einzelhandel

- Fachkraft für medizinische Leistungsabrechnung
- Kundenberater/-in / Vertriebsmitarbeiter/-in
- Servicekraft für IT-Support
- Servicekraft für Telefonsupport

Integrationsmaßnahmen

→ *Praxisorientierte Maßnahmen zum beruflichen Wiedereinstieg*

- Ressourcenanalyse, 1 Monat + QualiCoach, 6/8 Monate
- QualiCoach, 9 Monate
- Berufliches Training, i.d.R. 11 Monate (Berufliche Wiedereingliederung für Menschen mit psychischen Beeinträchtigungen) – im BTZ Leipzig am BFW
- Berufliches Training bei komplexen Trauma-Folgestörungen (BT-Trauma), i.d.R. 11 Monate – im BTZ Leipzig am BFW (**Neu**)

Arbeitsplatzzerhalt

→ *Unterstützung bei drohendem Arbeitsplatzverlust durch Krankheit oder Unfall*

- Case Management, Dauer individuell

Berufliches Trainingszentrum – BTZ Leipzig am BFW

→ *Angebote für Menschen mit psychischen Beeinträchtigungen*

- Berufsfindung/Arbeitserprobung (BF/AP) lang – Assessment, 6 Wochen
- Berufliches Basistraining (BBT), i.d.R. 6 Monate
- Stabilisierung und Vorbereitung auf eine Umschulung (SVU), 6 Monate
- Berufliches Training (BT) – Integrationsmaßnahme, i.d.R. 11 Monate
- Berufliches Training bei komplexen Trauma-Folgestörungen (BT-Trauma) – Integrationsmaßnahme, i.d.R. 11 Monate (**Neu**)
- Berufsvorbereitende Bildungsmaßnahme (BvB)⁴, bis 11 Monate
- Inklusionsgestützte Erstausbildung (IngE)⁴ in verschiedenen Berufen, Erstausbildungsdauer i.d.R. 3 Jahre

¹ Deutsch-Vorkenntnisse mindestens B1 bzw. B2

² zzgl. erforderlicher RVL

³ Dauer 27 Monate

⁴ Aufnahme Minderjähriger nur als Tagespendler möglich